

PD-25

Luminária Pendente

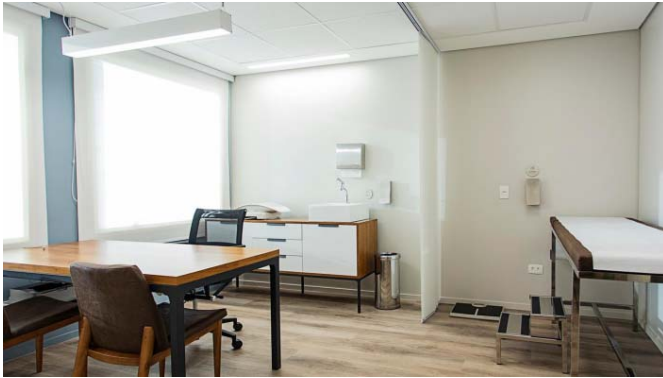

Descrição Técnica:

Luminária tipo pendente com iluminação direta.
Corpo em chapa de aço tratada com acabamento em pintura eletrostática epóxi-pó na cor branca.
Difusor em poliestireno translúcido.
Equipada com porta lâmpada antivibratório em policarbonato, com trava de segurança e proteção contra aquecimento nos contatos.
Suspensão por cabo de aço.

3000K

4000K

6500K

Aplicação:



Escritório

Residência

Loja

Salão de Beleza

Consultório

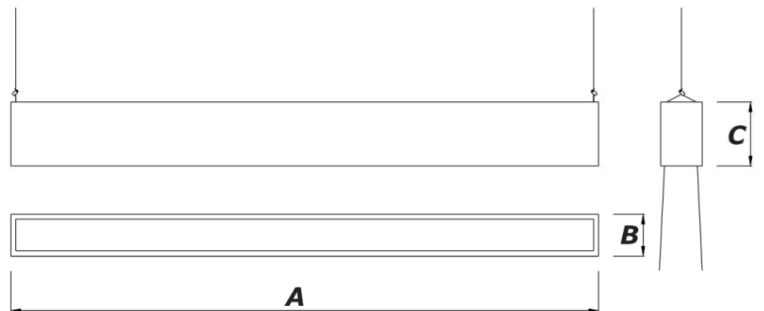

Lâmpadas	Potência	A	B	C
Tubular T8	2 X 9/ 10W	640	86	130
Tubular T8	2 x 18/20W	1250	86	130

Medidas em mm

1 ANO
GARANTIA



25.000h
VIDA ÚTIL



IP 20
GRAU DE PROTEÇÃO



FÁCIL
INSTALAÇÃO

